

PA: 17.8.17

Landkreis Anhalt-Bitterfeld

Der Landrat

Postanschrift: Landkreis Anhalt-Bitterfeld ★ 06359 Köthen (Anhalt)



Herrn
Bernhard Northoff
Luisenstraße 11
06366 Köthen (Anhalt)

Amt: Rechtsamt – Büro Kreistag
Besucheradresse: Am Flugplatz 1
06366 Köthen (Anhalt)
Sprechzeiten: Mo. und Fr.: 09:00 - 12:00
Di. und Do.: 09:00 - 12:00 und 14:00 - 18:00
sowie nach Vereinbarung
Auskunft erteilt: Frau Metzner
Zimmer: 336
Telefon: 03496/601011
Fax: 03496/601552
E-Mail*: sitzungsdienst-kreistagsbuero@anhalt-bitterfeld.de

Datum und Zeichen Ihres Schreibens

Mein Zeichen

Datum
17.08.2017

Sehr geehrter Herr Northoff,

Bezug nehmend auf Ihre Anfrage anlässlich der 22. Sitzung des Kreistages am 15.06.2017 teile ich Ihnen nach Prüfung durch das Fachamt folgenden Sachstand mit.

Der Landkreis Anhalt Bitterfeld erhält gemäß Gesetz zur Finanzierung von Investitionen des kommunalen Straßenbaus (KStBFinG LSA) aus den Mitteln des § 3 Abs. 1 Entflechtungsgesetzes in den Jahren 2015 bis 2019 Zuwendungen in Höhe von 11.537.364,00 EUR. Diese wurden für die Jahre 2015 und 2016 jeweils in Höhe von 2.630.607,00 EUR und werden in den Jahren 2017- 2019 jeweils in Höhe von 2.092.050,00 EUR ausgezahlt.

Grundlage für die Berechnung der zur Verfügung gestellten Mittel bildet die Länge der Kreisstraßen mit 75 % und die Zulassungszahlen der KFZ mit 25 %.

Gemäß § 3 KStBFinG LSA sind die zur Finanzierung vorgesehenen Vorhaben in ein mehrjähriges, regelmäßig fortzuschreibendes Programm aufzunehmen. Dieses Mehrjahresprogramm (MJP) ist auf die Höhe der zur Verfügung stehenden Mittel abzustellen. Das vorliegende aktualisierte Mehrjahresprogramm ist in dieser Form seit 2015 dem Landesverwaltungsamt zur Untersetzung der Zuweisungen gemäß KStBFinG LSA gemeldet.

Bei der Erarbeitung des MJP 2015-2019 ,wie auch bereits in den vorangegangenen Programmen, wurde die Priorität der Vorhaben an Hand von 3 Kriterien ermittelt:

1. die Verkehrsbedeutung (Verkehrslast)

Hierbei wird mit Hilfe von Verkehrszählungen, welche regelmäßig (jährlich) durchgeführt werden, die Verkehrsbedeutung der jeweiligen Straße ermittelt. Ziel ist es, dass möglichst viele Verkehrsteilnehmer von der Neubaumaßnahme profitieren. Einfluss nehmen auch solche Faktoren, wie sich im Umfeld der Straße wirtschaftliche Ansiedlungen oder andere Einflüsse, z.B der Neubau von Bundesstraßen und dgl. entwickeln.

2. die „Lage im Raum“ (Erschließungsfunktion)

Damit ist gemeint, welche Funktion die Straße im gesamten umliegenden Verkehrsnetz einnimmt. Das heißt, dient die Straße beispielsweise als Umleitungsstrecke für die Autobahn oder Bundesstraßen, ist es eine Schwerlasttransportstrecke usw.

Hauptsitz und Hausanschrift der Kreisverwaltung:

Am Flugplatz 1
06366 Köthen (Anhalt)

Bankverbindung:

IBAN: DE72 8005 3722 0302 0069 07
BIC: NOLADE21BTF

Sprechzeiten der Bürgerämter:

Montag: 08:00 – 18:00
Dienstag: 08:00 – 18:00
Mittwoch: 08:00 – 14:00
Donnerstag: 08:00 – 18:00
Freitag: 08:00 – 14:00

Internet: www.anhalt-bitterfeld.de
E-Mail*: post@anhalt-bitterfeld.de

*E-Mail-Adresse nur für formlose Mitteilungen ohne elektronische Signatur

3. der Unterhaltungsaufwand (Ausbauzustand)

Ein nicht unwesentliches Kriterium ist der Ausbauzustand und die durchzuführende Unterhaltung und der damit sowohl personell als auch finanzielle Aufwand der KSM.

Ein Entscheidungskriterium ist auch, wenn die Unterhaltung keine verkehrssichere Nutzung der Straße mehr gewährleisten kann.

Keinen Eingang in die prioritäre Einordnung finden derzeit die nach dem Straßengesetz für das Land Sachsen-Anhalt (StrG LSA) definierten unentbehrlichen Anschlüsse von Gemeinden und räumlich getrennten Ortsteilen. Diese Kreisstraßen dienen in der Regel ausschließlich dem Anwohnerverkehr. Auf Grund der doch relativ geringen Mittel für den Neubau der Kreisstraßen kamen bei der Beurteilung einer prioritären Einordnung der unentbehrlichen Anschlüsse die genannten Gründe der Verkehrsbedeutung zur Anwendung.

Das MJP ist für die Jahresscheiben bis 2019 aufgestellt. Darüber hinausgehende Maßnahmen sind erfasst, sicher nicht umfassend, aber mit Augenmerk auch auf mögliche Finanzierungen in den Folgejahren, dargestellt (s. Karte).

Die Gesamtkosten für die vorgeschlagenen Maßnahmen betragen ca. 9 Mill. EUR (s. Kostenschätzung).

Eine Priorisierung wird dann erfolgen, wenn die Finanzierung, das heißt die Finanzhilfen, durch Bund und Land sicher gestellt bzw. geklärt sind.

In der Hoffnung, Ihre Anfrage ausreichend beantwortet zu haben, verbleibe ich

mit freundlichem Gruß

U. Schulze
Landrat



Anlage:

- Kreisstraßenbaumaßnahmen
- Kostenermittlung ab 2020
- MJP 17.07.2017

Kostenschätzung der Maßnahmen ab 2020

| K-Straße | Bezeichnung | Baulänge in m | Kosten |
|----------|---------------|------------------|---------------------|
| K 2050 | OL Priorau | 839 | 800.000,00 |
| K 2050 | OL Schierau | 1042 | 1.000.000,00 |
| K 2050 | OL Möst | 827 | 800.000,00 |
| K 2058 | B 183- Rödgen | 500 | 150.000,00 |
| K 2476 | OL Brehna | 480 | 520.000,00 |
| | | | 3.270.000,00 |

| | | | |
|--------|-------------------|------|---------------------|
| K 2074 | OL Glauzig | | 680.000,00 |
| K 2074 | Reindorf-Baasdorf | 1000 | 350.000,00 |
| K 2082 | OL Frenz | 680 | 700.000,00 |
| K 2087 | OL Mölz | 380 | 410.000,00 |
| K 2092 | OL Micheln | 500 | 550.000,00 |
| | | | 2.690.000,00 |

| | | | |
|--------|-----------------------|------|---------------------|
| K 1239 | OL Hohenlepte | 470 | 550.000,00 |
| K 1258 | Lepser Straße, Zerbst | 1000 | 980.000,00 |
| K 1259 | Marcellstraße, Zerbst | 1200 | 1.000.000,00 |
| K 1260 | Weizenberge, Zerbst | 1100 | 1.000.000,00 |
| | | | 3.530.000,00 |

Gesamtsumme 9.490.000,00

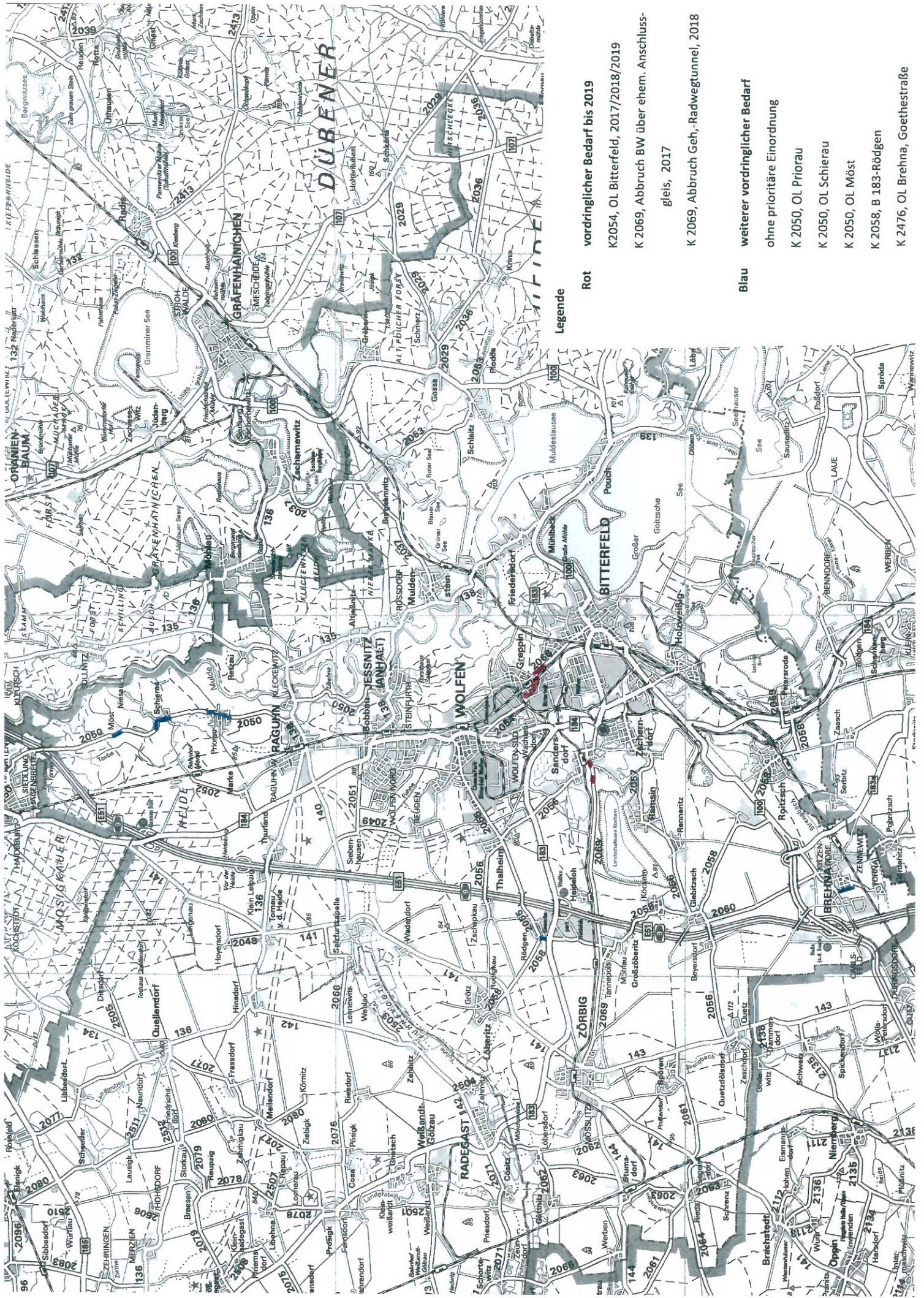

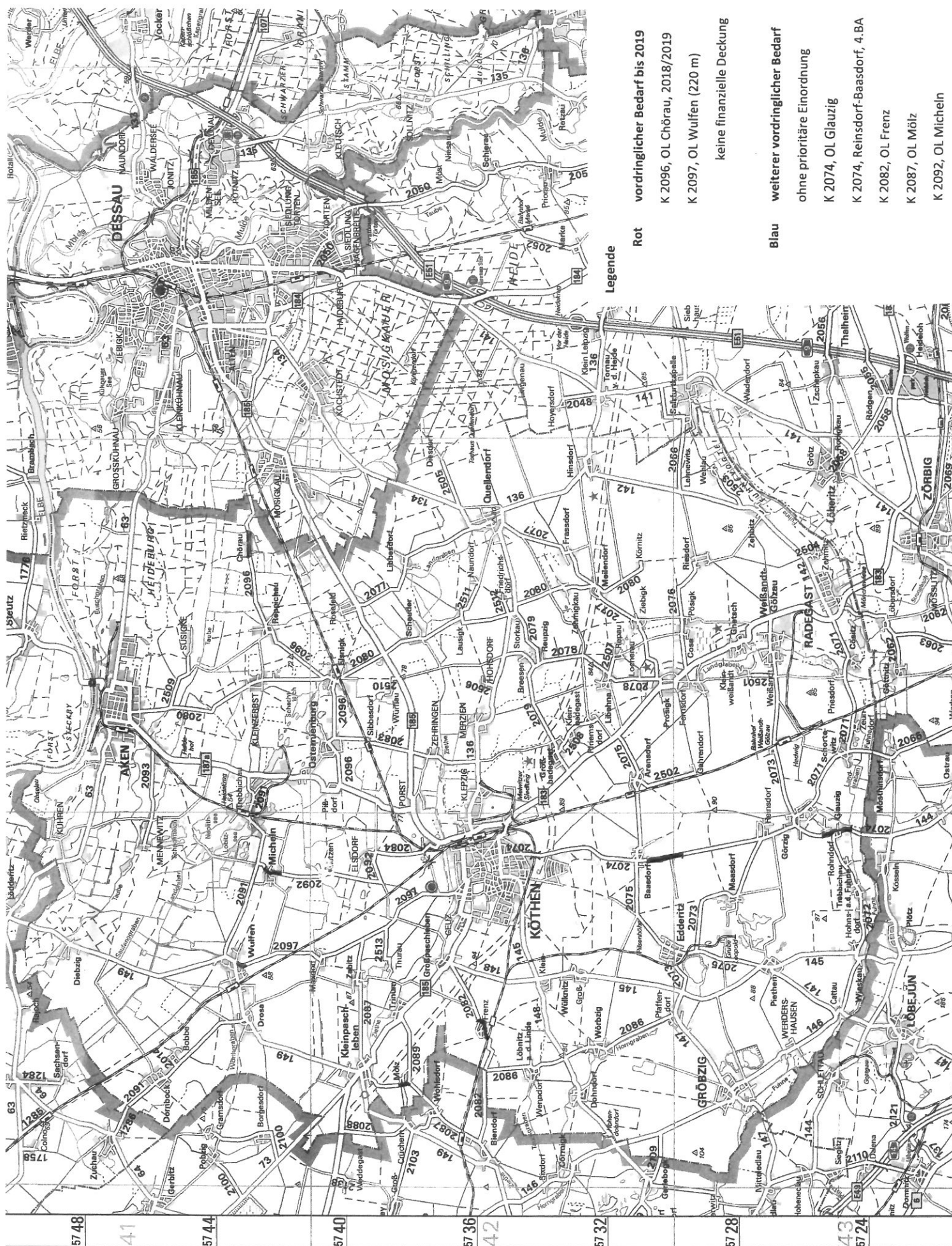

Legende

- Rot**

vordringlicher Bedarf bis 2019

K 2096, OL Chörau, 2018/2019

K 2097, OL Wulfen (220 m)

keine finanzielle Deckung
- Blau**

weiterer vordringlicher Bedarf

ohne prioritäre Einordnung

K 2074, OL Glauzig

K 2074, Reinsdorf-Baasdorf, 4.BA

K 2082, OL Frenz

K 2087, OL Mälz

K 2092, OL Micheln

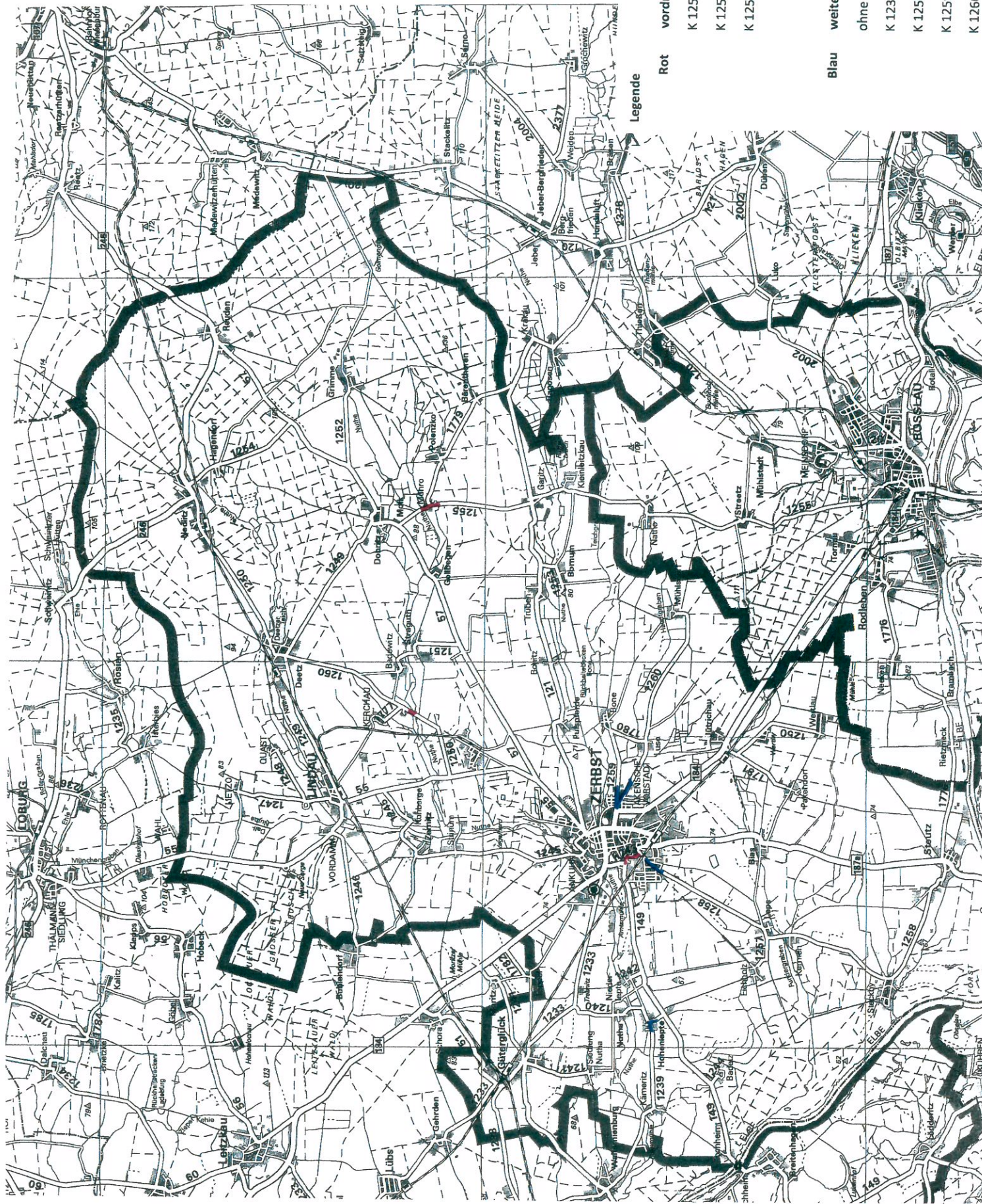

Rot vordringlicher Bedarf bis 2019

K 1255, OL Mühro, 2017

K 1250, BW „Zollmühle“, 2017

K 1258, Käpperstraße/ Friedensallee,

2018/2019

Blau weiterer vordringlicher Bedarf

ohne prioritäre Einordnung

K 1239, OL Hohenlepte

K 1258, Lepser Straße

K 1259, Marcellstraße

K 1260, Weizenberge

| Nr. | Bemerk. | Baulasträger | Vorhabenbez. | Gesamtkosten | zuwendungrf. Kosten | Zuwendungen gesamt | Zuwendung 2015 | Zuwendung 2016 | Zuwendung 2017 | Zuwendung 2018 | Zuwendung 2019 | Bemerkungen |
|--------------------------|---------|--------------|--|--------------|------------------------|-----------------------|-------------------|-------------------|-------------------|-------------------|-------------------|-------------|
| | | | | | | | | | | | | |
| | | | | | | | | | | | | |
| | | | | | | | | | | | | |
| Pauschalzuweisungen | | | | | | | | | | | | |
| Anhalt-Bitterfeld | | | | | | | | | | | | |
| | | A, OD | Bitterfeld-Wolfen | | | | | | | | | |
| | | A, OD | Friedensstraße-Gehw. | 2.145.500 | 207.500 | 145.250 | | | | | | |
| | | A, OD | Berlin Str. B 100-Gehw. | 675.000 | 600.000 | 420.000 | | | | | | |
| | | A, OD | Bism. Str. B 100-Gehw. 2. BA | 400.000 | 330.000 | 264.000 | | | | | | |
| | | OD | Bitterfeld, Wittenberger Straße | 2.000.000 | 400.000 | 280.000 | | | | | | |
| II/68/001/2015 | | | Verb.-str. Wolfen - Wolfen-Nord hier ev. +Dessau | 2.467.663 | 1.954.785 | 1.368.350 | 50.000 | 290.000 | 166.070 | 290.280 | 572.000 | |
| | | | | | | | | | | | | |
| | | A | Weintraubenstraße | 552.300 | 394.800 | 276.360 | | | | | | |
| II/68/002/2015 | | EKRG | BÜ Bahn-km 2,460 i. Z. Edderitzer Straße, Köthe | 475.950 | 253.650 | 202.920 | 126.920 | 76.000 | | | | |
| II/68/003/2015 | | EKRG | BÜ Bahn-km 4,050 i. Z. Leititzer Straße, Köthen | 429.560 | 169.543 | 118.680 | 118.680 | | | | | |
| | | A | Joachimallee | 555.000 | 419.000 | 293.300 | | | | | | |
| | | | | | | | | | | | | |
| | | | Gehweg und NA L 145 Lohmannstraße | 1.406.000 | 725.000 | 507.500 | | | | | | |
| | | A | Fasanerieallee | 1.160.000 | 945.000 | 661.500 | | | | | | |
| | | EKRG | BÜ Bahn-km 3,080 PO 4 - Wülknitzer Str. | 605.219 | 288.257 | 201.780 | | | | 201.800 | | |
| | | | Nebenanlage Prosigker Brücke | 630.000 | 550.000 | 385.000 | | | | | | |
| | | | | | | | | | | | | |
| | | EKRG | BÜ B-km 27,875 i. Z. K 1241 bei Güterglück | 29.500 | 29.500 | 23.600 | | | 23.600 | | | |
| | | | K 2097, Güterseeweg | 1.304.200 | 985.348 | 797.788 | 420.480 | 377.308 | | | | |
| | | OV | K 2050, Raguhn - Kreisgrenze 3.BA | 853.750 | 471.875 | 369.495 | 377.500 | | | | | |
| | | EKRG | BÜ Bahn-km 15,551 Sibbesdorf | 657.557 | 219.186 | 175.349 | 175.349 | | | | | |
| | | EKRG | BÜ B-km 13,5 K 2080, Elsnigk | 284.600 | 284.600 | 227.680 | | | | | | |
| | | | Neubau/Knoten B 187a/K 2080, OD Aken | 64.000 | 13.312 | 10.650 | 10.650 | | | | | |
| | | | K 1779, OL Mühro | 531.250 | 531.250 | 305.685 | 25.000 | 280.685 | | | | |
| | | | K 1255, OL Mühro | 291.250 | 291.250 | 233.000 | 21.000 | | 212.000 | | | |
| | | | K 2069, Abbruch/Straßenbau BW Anschl.-gleis | 662.125 | 662.125 | 499.219 | 23.000 | 12.519 | 486.700 | | | |
| | | | K 2069, OL Sandersdorf, 3. BA | 1.228.100 | 1.108.100 | 886.480 | 600.000 | 322.326 | | | | |
| | | | K 2069, Neubau Geh und Radwegunterführung | 240.000 | 240.000 | 192.000 | | | 18.000 | 174.000 | | |
| | | | K 2054, Btf. V. Dess.-Elektropl. | 3.492.400 | 3.492.400 | 2.766.854 | 585.200 | 714.654 | 502.000 | 507.000 | 485.000 | |
| | | OD | Neubau Finkenbachbrücke Schierau | 250.000 | 250.000 | 183.780 | | 183.780 | | | | |
| | | | K 1250, Neubau Nuthenbrücke, OT Badewitz | 261.500 | 180.700 | 144.560 | | 22.115 | | | | |
| | | | K 1258, OL Zerbst Käperstraße | 600.000 | 600.000 | 480.000 | | | | 240.000 | 240.000 | |
| | | | K 2096, OL Chörau | 1.000.000 | 1.000.000 | 800.000 | | | | 400.000 | 400.000 | |
| | | | | | | | | | | | | |
| | | | Schaltzer Straße, Straßenbau | 515.100 | 453.800 | 317.660 | | | | | | |
| | | | Hauptstraße Gröbern | 422.316 | 401.100 | 280.770 | | | | | | |
| | | | | | | | | | | | | |
| 82-0009 | | EKRG | BÜSA B-km 41,505 i. Z. Bahnhofstraße, Wulfen | 32.485 | 34.285 | 24.000 | | 24.000 | | | | |
| | | | | | | | | | | | | |
| 82-1540150 | | | OV Sandersdorf-Wolfen, Jahnstr. | 490.000 | 490.000 | 343.000 | | | | | | |
| | | | | | | | | | | | | |
| | | | Zerbst | 755.437 | 515.186 | 360.630 | | | | | | |
| | | | Dessauer Straße 2. BA | 1.609.944 | 1.115.247 | 780.673 | | | 360.630 | | | |

Mehrijahresprogramm 2015 - 2019

[illegible]