

EINGEGANGEN ASB/K

03. NOV. 2014 6:20

Förderantrag

gemäß Richtlinie über die Gewährung von Zuwendungen zur Förderung von Kunst und Kultur im Landkreis Anhalt-Bitterfeld
- Beschluss des Kreistages vom 31.01.2008, Beschluss-Nr. 82-06/2008

Jahr: 2014
Folgejahr

Abgabetermin: 01.12. für das

An: Landkreis Anhalt-Bitterfeld
Kulturamt
Am Flugplatz 1, 06366 Köthen

41

Antragsteller:
Ansprechpartner für Rückfragen:
Adresse:
Telefon:
E-Mail:

Verein: Greppiner Heimatverein e. V
Joachim Sabiniarz
Schrebergartenstraße 10, 06803 Bitterfeld-Wolfen
03493 20245, Handy 01525 6283 357
joachim.sabiniarz@greppiner-heimatverein.de

Fördermaßnahme in Kurzform:

Bergung und Präsentation historischer Exponate zur Ausstellung „625 Jahre Greppin“
(ausführliche Projektbeschreibung auf einem gesonderten Blatt)

Zusätzliche Angaben zum Projekt:

Zielgruppe: **Greppiner Bürger und Gäste**
Beteiligte: Greppiner Heimatverein, Freiwilliger Feuerwehr Greppin, evangelische Kirchengemeinde Greppin, Kranbetrieb FIS und örtliche Handwerker
Beginn der Maßnahme: Bergung und Aufbereitung ab 11/2014
Ausstellung: 17. Bis 23.08.2015
Ab 25.08.2015 Dauerpräsentation in der Heimatstube Greppin

Kostenplan: Siehe Anlage

(genaue Aufschlüsselung der zu fördernden Positionen, z.B. Material, Werbung, Druck, Aufwandsentschädigung)

Bezeichnung:

Betrag in Euro: 1.800,00 €

Gesamtkosten:	Euro
Finanzierungsplan:	
Eigenmittel(mind. 10%)	120,00 Euro
Mittel der Kommune:	0,00 Euro *)
Erlöse / Drittmittel	420,00 Euro
erbetener Zuschuss des Landkreises (max. 70 %)	1260,00 Euro
Gesamtbetrag:	1800,00 Euro
(der Gesamtbetrag muss mit den Gesamtkosten übereinstimmen)	

Antrag auf vorzeitigen Maßnahmebeginn: ja ab dem 15.11.2014

Begründung: Mögliche Bergungsarbeiten in Abhängigkeit von Wetterlage

Die Richtigkeit der Angaben wird bestätigt:

Greppin, den 28.10.2014

 Ort, Datum



 Unterschrift

Greppiner Heimatverein e.V.
Schrebergartenstr. 19
OT Greppin
06803 Bitterfeld-Wolfen

Anlagen:
 Bestätigung der Gemeinnützigkeit
 Projektbeschreibung/Konzeption



GREPPINER HEIMATVEREIN E. V.
Schrebergartenstraße 10
06803 Bitterfeld-Wolfen

Greppin, den 28.10.2014

Projektbeschreibung
zum Förderantrag - Bergung und Präsentation historischer
Exponate zur Ausstellung
„625 Jahre Greppin“ -

Zur Vorbereitung der 625 jährigen Wiederkehr der Ersterwähnung von Greppin wird durch den Greppiner Heimatverein eine Ausstellung „625 Jahre Greppin“ vorbereitet (die materielle Sicherung der 16 Ausstellungstafeln wird durch die Stadt Bitterfeld-Wolfen gefördert, *) daher hier keine Förderung durch die Gemeinde).

Gegenstand der hiermit beantragten Mittel zur Förderung durch den Landkreis sind nachfolgende Leistungen:

Bergung von einer Kirchenglocke aus dem Jahr 1562 vom Turm der evangelischen Kirche zu Greppin.

Die für das Geläut der Kirche nicht mehr benötigte Bronzeglocke (Riss) stammt aus der in Jahr 1562 errichteten alten Greppiner Kirchen von Lindenplatz (Abriss erfolgte in Jahr 1908).



Diese Glocke hat eine Größe (Höhe 65 cm, Durchmesser 66 cm, Gewicht ca. 175 kg) und kann nur mit großen manuellen Aufwand und unter zu Hilfenahme von Feuerwehrentechnik (Mechanische Leiter und Krantechnik) über die obere Fensteröffnung aus etwa 20 m Höhe geborgen werden.

Der Pfeil im nachfolgenden Bild kennzeichnet die Situation.

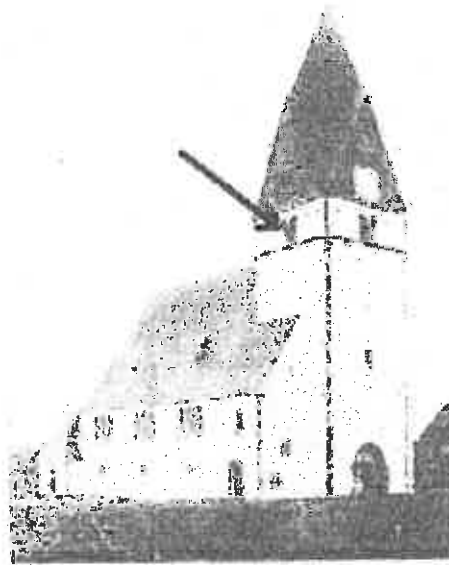

Die Genehmigung des Gemeindegkirchenrates des Evangelischen Kirchenspiels Wolfen, zu der die Greppiner Kirche gehört, liegt seit dem 17.06.2014 den Greppiner Heimatverein vor.

Entsprechende Absprachen und Probeaufstellung der Feuerwehrtechnik haben bereits stattgefunden, und das Ergebnis gebracht, dass eine Bergung nur über den äußeren Weg für möglich befunden wurde.

Vorbereitung und Bergung:

- Entfernung und Erneuerung der Taubenabwehrnetze vor der Fensteröffnung sowie Entfernung von Ablagerungen;**
- Montage eines Hebezeuges im Glockenstuhl;**
- Transport der Glocke zur Fensteröffnung;**
- Aufnahme der Glocke durch den Kran;**
- Sicherung der Übernahme der Glocke durch den Feuerwehr-Leiterwagen;**

Transportleistungen zur zeitweiligen Zwischenlagerung, zur Reinigung (leichtes Sandstrahlen, so dass die Patina erhalten bleibt, und zur Montage in ein Ausstellungsgestell.

Fertigung eines Ausstellungsgestelles in der Art eines kleinen Glockenstuhles durch örtliche Handwerksbetriebe des Zimmereigewerbes.

Präsentation der Glocke als das älteste in Greppin vorhandene Exponat ist Teil der Ausstellung, die der Festwoche „625 Jahre Greppin“ in der Zeit vom 17. Bis 23. 08. 2015 im John Scher Saal Greppin.

Nach Beendigung der Ausstellung wird die Glocke im inneren Eingangsbereich der Evangelischen Kirche Greppin weiter hin präsentiert.



GREPPINER HEIMATVEREIN E. V.
Schrebergartenstraße 10
06803 Bitterfeld-Wolfen

Greppin, den 28.10.2014

Kostenplan

**Zum Förderantrag – Bergung und Präsentation historischer Exponate zur
Ausstellung „625 Jahre Greppin“**

Es wird von folgender Kalkulation ausgegangen:

1. Materialkosten zur Vorbereitung der Bergung

10 St.	Beschaffung von 10 Einweg-Overall (a 5,90 €)	59,00 €
10 St.	Atemschutzmaske (a 2,70 €)	27,00 €
10 Paar	Handschuhe Strick – Latex (a 2,40€)	24,00 €
1	Schutznetz Nylon	140,00 €
1	Entsorgung ablagerungen	253,00 €

Materialkosten Gesamt 500,00 €

2. Kraneinsatz	500,00 €
3. Fertigungskosten Aufstellungsgestell	500,00 €
4. Reinigungskosten (Sandsrahlen)	300,00 €

Die Gesamtkosten betragen (Pos. 1 bis 4) 1.800,00 €