

Erweiterung der "Förderschule an der Kastanie" um 5 Klassenräume in Containerbauweise
 Brehnaer Str. 63 06749 Bitterfeld-Wolfen

LEGENDE

- Flurgrenze
- - - Grundstücksgrenze
- 350 Flurstück
- Gebäude Bestand
- Container Neubau
- Gebäude Abriss
- Grünfläche
- Wald
- Zufahrt/Stellplätze
- Wege/Erschließung

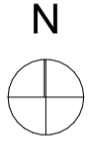

Dieser Plan hat den Status einer Genehmigungsplanung und ist keine Werkplanung. Alle Maße sind von der ausführenden Firma vor Ort zu prüfen. Die Ausführung muss den allgemein anerkannten Regeln der Technik entsprechen.

Nach Eingang der Bauantragsstellung sind keine Änderungen mehr möglich.

BAUVORHABEN:

Erweiterung der "Förderschule an der Kastanie" um 5 Klassenräume in Containerbauweise
 Brehnaer Str. 63
 06749 Bitterfeld-Wolfen

Gemeinde: Bitterfeld-Wolfen, Stadt
 Gemarkung: Bitterfeld
 Flur: 40
 Flurstück: 350

AUFTRAGGEBER/IN:

Landkreis Anhalt-Bitterfeld
 vertr. durch Herr Andy Grabner
 Am Flugplatz 1
 06366 Köthen

Tel.: 03496 60-1334
 E-Mail: christoph.kaiser@anhalt-bitterfeld.de

ARCHITEKT:

Architekturbüro Schrör
 Dipl.-Ing. Architektin (FH) Bettina Schrör
 Eduardstraße 34
 06844 Dessau-Roßlau

Tel.: 0340 87 11 30 85
 Mail: schroer@architekturbuero-schroer.de
 Web: www.architekturbuero-schroer.de

Lageplan **01**

Auftraggeber/in	Architekt
Datum	Datum
Genehmigungsplanung	Blattgröße 594x420 A2
Maßstab 1:500	Datum 30.03.2023